METROPOLI
BUILDING A SUSTAINABLE FUTURE

Dossier FIN de Beca ARQUIA

FUNDACIÓN METROPOLI
Calendario resumen año_sept 2023/2024

#testimonio #Madrid #urbanismo

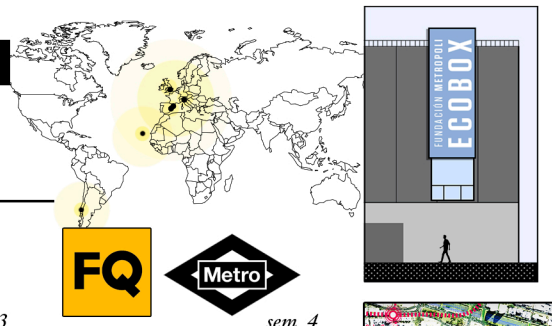

En este documento busco explicar los proyectos en los que he estado implicada durante mi paso por la Fundación mientras ves qué he hecho en mi día a día con un pequeño calendario visual.
Espero que te guste 😊

1 ***Estrategia de Ecodesarrollo en República Dominicana. Embalses de Valdesia-Jigüey-Aguacate y Tavera-Bao.***

Visión detallada sobre el desarrollo urbano y territorial sostenible en la región de Valdesia-Jigüey-Aguacate en la República Dominicana, destacando la importancia de los espacios públicos, la planificación urbana y la participación ciudadana para crear ciudades inclusivas y equitativas. A través de estrategias como el ecodesarrollo y la protección ambiental, se busca mejorar la calidad de vida, promover el turismo sostenible, fortalecer la economía local y dinamizar comunidades rurales.

2 ***Plan Nacional de Georgia, propuesta Proyecto Ciudad Tbilisi***

Concurso convocado por la Unión Europea con el fin de crear un modelo de desarrollo territorial integral para Georgia. Se propuso un enfoque que combinaba la modernización de infraestructuras, la promoción de un crecimiento económico inclusivo y sostenible, y la mejora de la conectividad regional.

3 ***Red Sea Urban Development***

Proyecto en desarrollo en colaboración con el gobierno de Arabia Saudita, que tiene como objetivo la renovación y revitalización de cuatro ciudades costeras en el Mar Rojo: Duba, Al-Wahj, Umluj y Yanbu. Este proyecto busca crear un corredor estratégico que conecte estas ciudades, potenciando su desarrollo económico, turístico y cultural.





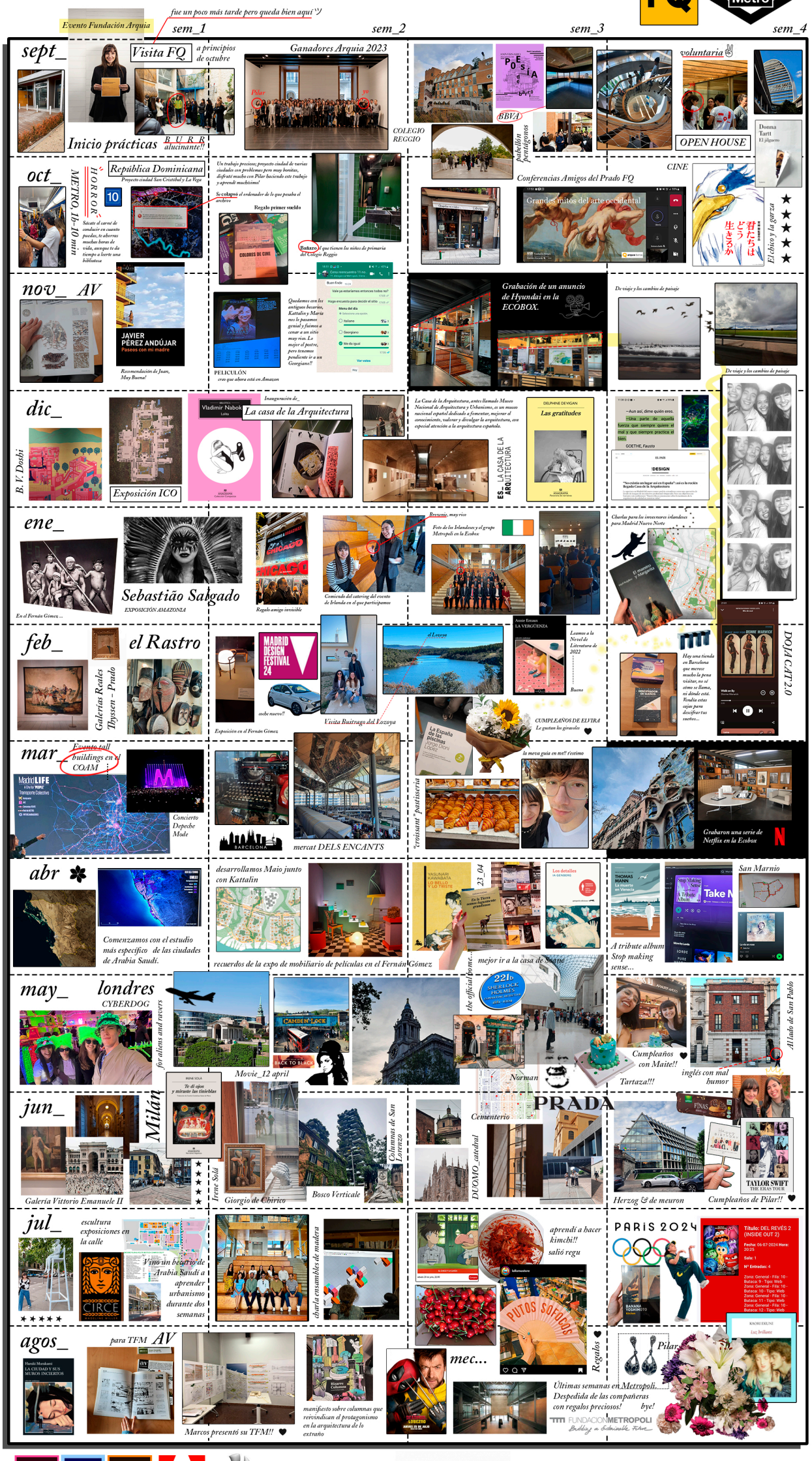

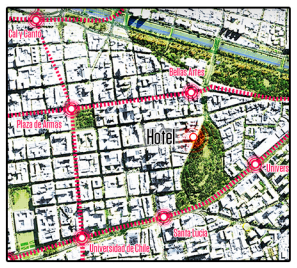

4 ***Art and Design District, Santiago de Chile***

Proyecto de desarrollo de barrio, se ubica en el centro de la ciudad de Santiago con el objetivo de revitalizar la zona. Este desarrollo busca transformar el área en un espacio cultural y creativo, atrayendo a artistas, diseñadores y emprendedores, lo que impulsará la economía local y mejorará las condiciones del entorno.

5 ***Colaboración propuesta Parque Biotecnológico de Alcorcón***

Benchmarking de los distintos parques biotecnológicos existentes a nivel nacional e internacional para identificar las mejores prácticas y modelos de éxito. Este análisis permite poner en común las estrategias más innovadoras y eficaces, adaptándolas al contexto local para maximizar el potencial de desarrollo urbano en Alcorcón.

6 ***Diseño de Masterplan para resorts hoteleros en Maio y San Marino***

Creación de un complejo turístico de lujo en la isla de Maio, seguido de un proyecto equivalente en San Marino. Este trabajo incluyó un análisis minucioso del terreno para identificar las características más propicias para el desarrollo de un destino exclusivo.

Para terminar, agradecer a Fundación Arquia la oportunidad que me ha dado de trabajar en un entorno innovador y multidisciplinario, enfocado en proyectos de diseño urbano. Colaborar con profesionales de diversas áreas que me me ha permitido adquirir nuevas habilidades, ampliar mis conocimientos y contribuir en proyectos con un alcance tanto urbano como humano. Lo más valioso que me llevo de esta experiencia es a mis compañeras y sobre todo a Pilar, gracias por el apoyo, la ayuda y compresión, y por ser una arquitecta de los pies a la cabeza, vales mil compiiiiiiiiii!!



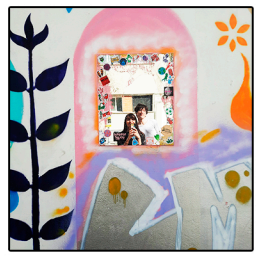

Laura Fernández Sánchez 01/09/2023_31/08/2024